

NFS-e - NOTA FISCAL DE SERVIÇOS ELETRÔNICA

Nº: 2023/133445 Emitida em: 29/08/2023 às 11:59:31

Competência: 29/08/2023

Código de Verificação: Nf52b631

PUC Minas

SOCIEDADE MINEIRA DE CULTURA
CPF/CNPJ: 17.178.195/0014-81
AVE DOM JOSE GASPAR, 500, Coração Eucarístico - Belo Horizonte
Telefone:

Inscrição Municipal: 0308833/008-1
Cep: 30535-901
MG
Email:



Tomador do(s) Serviço(s)

CPF/CNPJ: 01.652.653/0001-18
Caixa Escolar Professor Hilton Rocha
Rua Ingá, 1138, São Luiz - Cep: 32073-090
Contagem
Telefone: Não Informado

Inscrição Municipal: Não Informado

MG
Email: Não Informado

Discriminação do(s) Serviço(s)

Taxa de visitação ao Museu de Ciências Naturas da PUC Minas.
Data: 25/08/2023

Código de Tributação do Município (CTISS)
0802-0/11-88 / Outras atividades de ensino não especificadas anteriormente

Subitem Lista de Serviços LC 116/03 / Descrição:
8.02 / Instrução, treinamento, orientação pedagógica e educacional, avaliação de conhecimentos de qualquer natureza.

Cod/Município da incidência do ISSQN:
3106200 / Belo Horizonte

Natureza da Operação:
Imune

Valor dos serviços:	R\$ 498,00	Valor dos serviços:	R\$ 498,00
(-) Descontos:	R\$ 0,00	(-) Deduções:	R\$ 0,00
(-) Retenções Federais:	R\$ 0,00	(-) Desconto Incondicionado:	R\$ 0,00
(-) ISS Retido na Fonte:	R\$ 0,00	(=) Base de Cálculo:	R\$ 498,00
Valor Líquido:	R\$ 498,00	(x) Alíquota:	0%
		(=) Valor do ISS:	R\$ 0,00

Outras Informações:

Chave de acesso no Ambiente de Dados Nacional: 31062001217178195001481230000013344523081606894913.



Prefeitura de Belo Horizonte - Secretaria Municipal de Fazenda
Rua Espírito Santo, 605 - 3º andar - Centro - CEP: 30160-919 - Belo Horizonte MG.
Dúvidas: SIGESP



Pague-se
25/08/23
TC N.º 10912023
FINALIDADE: Museus
Assinatura do Ordenador de Despesa

Atesto que o serviço foi Prestado e/ou material fornecido.
25/08/23
Hilton Rocha 01214550
Prefeitura - 42158-8



Escola Municipal Professor Hilton Rocha

Rua Ingá, 1.138 – Industrial São Luiz Contagem – MG
Tel.: 3352-5220 / 3352-5867(Fax)



“Nenhum caminho é longo demais quando SOMAR nos acompanha”.

JUSTIFICATIVA

Com relação ao MUSEU DA PUC, o pagamento é feito no dia da visitação quando é emitido o recibo e posteriormente emitida a nota fiscal pelo setor responsável.

O recibo encontra-se anexo a nota fiscal.

Contagem, 28 de agosto de 2023.

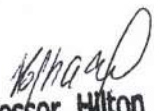
E.M. Professor Hilton Rocha
Heloisa Latalisa França
Diretora - Matr. 01214990

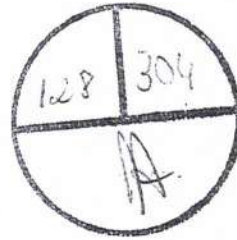

MUSEU
PUC MINAS | CIÊNCIAS NATURAIS

17.178.195/0014-81
SOCIEDADE MINEIRA DE CULTURA
AVENIDA - Dom José Gaspar, 500
B. Coração Eucarístico - CEP 30.535-901
BELO HORIZONTE - MG

Recibo

Recebemos da Escola/Instituição CAIXA

ESCOLA PROFESSOR HILTON RUCHA a quantia de

R\$ 498,00 (QUATROCENTOS NOVENTA E
OITO REAIS)

referente à visita de 83 (OITENTA E TRÊS) alunos ao

Museu de Ciências Naturais PUC Minas no dia 25/08/23.

Belo Horizonte, 25 de AGOSTO de 2023.

0095 01652653/0001-18

Milton
Assinatura do funcionário responsável

Comp 016 Banco 001 Agência 1653 DV 0 C1 8 Conta 5.222-1 C2 0 Série 800 Cheque N° 852332 C3 0 R\$ 498,00



Pague por este cheque a quantia de Quatrocentos noventa e oito reais e centavos acima

a Sociedade Mineira de Cultura ou à sua ordem

Montagem 25 de Agosto de 2003

[Handwritten signature]

CAIXA ESCOLAR PROFESSOR HILTON ROCHA
CNPJ 01.652.653/0001-18
CLIENTE BANCARIO DESDE 07/1999

BANCO DO BRASIL

ELDORADO MG
00.000.000/3551.91
AV JOAO C. DE OLIVEIRA
2669 - ELDORADO
CONFECCAO: 04/2022



001416332 01688523325 506000522216

Valor referente a pagamento
de entrada no Museu da PUC
a NF será emitida posteriormente
pelo setor responsável.
Emissão de um recibo nesta data.

10619821862452

Voltar

Imprimir

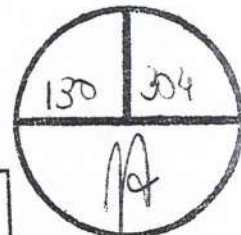

CAIXA
CAIXA ECONÔMICA FEDERAL

**Certificado de Regularidade
do FGTS - CRF**

Inscrição: 17.178.195/0001-67
Razão Social: SOCIEDADE MINEIRA DE CULTURA
Endereço: AV BRASIL 2079 10 ANDAR / FUNCIONARIOS / BELO HORIZONTE /
MG / 30140-002

A Caixa Econômica Federal, no uso da atribuição que lhe confere o Art. 7, da Lei 8.036, de 11 de maio de 1990, certifica que, nesta data, a empresa acima identificada encontra-se em situação regular perante o Fundo de Garantia do Tempo de Serviço - FGTS.

O presente Certificado não servirá de prova contra cobrança de quaisquer débitos referentes a contribuições e/ou encargos devidos, decorrentes das obrigações com o FGTS.

Emitido em atendimento a determinação judicial.

Validade: 22/08/2023 a 20/09/2023

Certificação Número: 2023082211432607240533

Informação obtida em 31/08/2023 09:30:55

A utilização deste Certificado para os fins previstos em Lei esta condicionada a verificação de autenticidade no site da Caixa:
www.caixa.gov.br

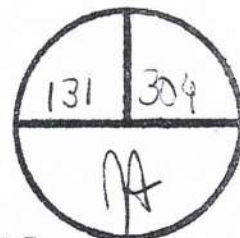
PODER JUDICIÁRIO
JUSTIÇA DO TRABALHO**CERTIDÃO NEGATIVA DE DÉBITOS TRABALHISTAS**

Nome: SOCIEDADE MINEIRA DE CULTURA (MATRIZ E FILIAIS)

CNPJ: 17.178.195/0001-67

Certidão nº: 17322404/2023

Expedição: 26/04/2023, às 11:31:21

Validade: 23/10/2023 - 180 (cento e oitenta) dias, contados da data de sua expedição.

Certifica-se que **SOCIEDADE MINEIRA DE CULTURA (MATRIZ E FILIAIS)**, inscrito(a) no CNPJ sob o nº **17.178.195/0001-67**, **NÃO CONSTA** como inadimplente no Banco Nacional de Devedores Trabalhistas. Certidão emitida com base nos arts. 642-A e 883-A da Consolidação das Leis do Trabalho, acrescentados pelas Leis ns.º 12.440/2011 e 13.467/2017, e no Ato 01/2022 da CGJT, de 21 de janeiro de 2022. Os dados constantes desta Certidão são de responsabilidade dos Tribunais do Trabalho.

No caso de pessoa jurídica, a Certidão atesta a empresa em relação a todos os seus estabelecimentos, agências ou filiais. A aceitação desta certidão condiciona-se à verificação de sua autenticidade no portal do Tribunal Superior do Trabalho na Internet (<http://www.tst.jus.br>). Certidão emitida gratuitamente.

INFORMAÇÃO IMPORTANTE

Do Banco Nacional de Devedores Trabalhistas constam os dados necessários à identificação das pessoas naturais e jurídicas inadimplentes perante a Justiça do Trabalho quanto às obrigações estabelecidas em sentença condenatória transitada em julgado ou em acordos judiciais trabalhistas, inclusive no concernente aos recolhimentos previdenciários, a honorários, a custas, a emolumentos ou a recolhimentos determinados em lei; ou decorrentes de execução de acordos firmados perante o Ministério Público do Trabalho, Comissão de Conciliação Prévia ou demais títulos que, por disposição legal, contiver força executiva.



MINISTÉRIO DA FAZENDA
Secretaria da Receita Federal do Brasil
Procuradoria-Geral da Fazenda Nacional

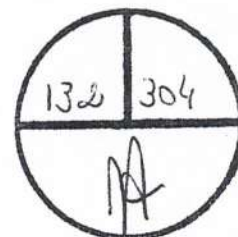

**CERTIDÃO POSITIVA COM EFEITOS DE NEGATIVA DE DÉBITOS RELATIVOS AOS TRIBUTOS
FEDERAIS E À DÍVIDA ATIVA DA UNIÃO**

Nome: **SOCIEDADE MINEIRA DE CULTURA**
CNPJ: **17.178.195/0001-67**

Ressalvado o direito de a Fazenda Nacional cobrar e inscrever quaisquer dívidas de responsabilidade do sujeito passivo acima identificado que vierem a ser apuradas, é certificado que:

1. constam débitos administrados pela Secretaria da Receita Federal do Brasil (RFB) com exigibilidade suspensa nos termos do art. 151 da Lei nº 5.172, de 25 de outubro de 1966 - Código Tributário Nacional (CTN), ou objeto de decisão judicial que determina sua desconsideração para fins de certificação da regularidade fiscal, ou ainda não vencidos; e
2. constam nos sistemas da Procuradoria-Geral da Fazenda Nacional (PGFN) débitos inscritos em Dívida Ativa da União (DAU) com exigibilidade suspensa nos termos do art. 151 do CTN, ou garantidos mediante bens ou direitos, ou com embargos da Fazenda Pública em processos de execução fiscal, ou objeto de decisão judicial que determina sua desconsideração para fins de certificação da regularidade fiscal.

Conforme disposto nos arts. 205 e 206 do CTN, este documento tem os mesmos efeitos da certidão negativa.

Esta certidão é válida para o estabelecimento matriz e suas filiais e, no caso de ente federativo, para todos os órgãos e fundos públicos da administração direta a ele vinculados. Refere-se à situação do sujeito passivo no âmbito da RFB e da PGFN e abrange inclusive as contribuições sociais previstas nas alíneas 'a' a 'd' do parágrafo único do art. 11 da Lei nº 8.212, de 24 de julho de 1991.

A aceitação desta certidão está condicionada à verificação de sua autenticidade na Internet, nos endereços <<http://rfb.gov.br>> ou <<http://www.pgfn.gov.br>>.

Certidão emitida gratuitamente com base na Portaria Conjunta RFB/PGFN nº 1.751, de 2/10/2014.
Emitida às 10:59:03 do dia 26/04/2023 <hora e data de Brasília>.

Válida até 23/10/2023.

Código de controle da certidão: **C990.6D5B.1D28.6373**

Qualquer rasura ou emenda invalidará este documento.

SECRETARIA DE ESTADO DE FAZENDA DE MINAS GERAIS		
CERTIDÃO DE DÉBITOS TRIBUTÁRIOS Negativa		CERTIDÃO EMITIDA EM: 29/08/2023
		CERTIDÃO VALIDA ATÉ: 27/11/2023
NOME/NOME EMPRESARIAL: SOCIEDADE MINEIRA DE CULTURA		
INSCRIÇÃO ESTADUAL: 062755029.00-15	CNPJ/CPF: 17.178.195/0001-67	SITUAÇÃO: Ativo
LOGRADOURO: AVENIDA BRASIL		NÚMERO: 2079
COMPLEMENTO: ANDAR 11,	BAIRRO: SAVASSI	CEP: 30140008
DISTRITO/POVOADO:	MUNICÍPIO: BELO HORIZONTE	UF: MG
<p>Ressalvado o direito de a Fazenda Pública Estadual cobrar e inscrever quaisquer dívidas de responsabilidade do sujeito passivo acima identificado que vierem a ser apuradas, é certificado que:</p> <p>1. Não constam débitos relativos a tributos administrados pela Fazenda Pública Estadual e/ou Advocacia Geral do Estado;</p> <p>2. No caso de utilização para lavratura de escritura pública ou registro de formal de partilha, de carta de adjudicação expedida em autos de inventário ou de arrolamento, de sentença em ação de separação judicial, divórcio, ou de partilha de bens na união estável e de escritura pública de doação de bens imóveis, esta certidão somente terá validade se acompanhada da Certidão de Pagamento / Desoneração do ITCD, prevista no artigo 39 do Decreto 43.981/2005.</p> <p>Certidão válida para todos os estabelecimentos da empresa, alcançando débitos tributários do sujeito passivo em Fase Administrativa ou inscritos em Dívida Ativa.</p>		
IDENTIFICAÇÃO	NÚMERO DO PTA	DESCRIÇÃO
<p>A autenticidade desta certidão deverá ser confirmada no sítio da Secretaria de Estado de Fazenda de Minas Gerais em www.fazenda.mg.gov.br => certidão de débitos tributários => certificar documentos</p>		
CÓDIGO DE CONTROLE DE CERTIDÃO:2023000681105171		



Escola Municipal Professor Hilton Rocha

Rua Ingá, 1.138 – Industrial São Luiz Contagem – MG
Tel.: 3352-5220 / 3352-5867(Fax)



"Nenhum caminho é longo demais quando SOMAR nos acompanha".

JUSTIFICATIVA

Ao realizar a conferência da documentação da SOCIEDADE MINEIRA DE CULTURA, CNPJ 17.178.195/0014-81, referente a nota fiscal 2023/133445, emitida em 29/08/2023 no valor de R\$ 498,00 (quatrocentos e noventa e oito reais), verificou-se que a certidão negativa de débitos municipais (Belo Horizonte) estava com a data vencida em relação a data da emissão da nota fiscal. Porém, não possível a emissão de outra com data anterior.

Contagem, 11 de dezembro de 2023.

E.M. Professor Hilton Rocha
Heloisa Latalisa França
Diretora - Matr. 01214990

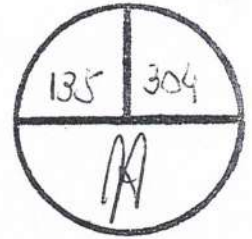

Prefeitura de Belo Horizonte
Secretaria Municipal de Fazenda
Subsecretaria da Receita Municipal

**DOCUMENTO AUXILIAR DA
CERTIDÃO POSITIVA COM EFEITO NEGATIVO
PLENA PESSOA JURIDICA**

REGISTROS DE ACESSO

Código de Controle: **AFCGEOKKMJ**

Documento/Certidão nº **23.025.666** Exercício: **2023**

Emissão em: **17/04/2023**

Requerimento em: **09:43:44**

Validade: **17/05/2023**

Nome: **SOCIEDADE MINEIRA DE CULTURA**

CNPJ: **17.178.195.0001.67**

Ressalvando a Prefeitura Municipal de Belo Horizonte o direito de cobrar debitos posteriormente apurados, a Diretoria de Arrecadação, Cobrança e Dívida Ativa da Secretaria Municipal de Fazenda, no uso de suas atribuições legais, certifica que o Contribuinte acima encontra-se regular com a Fazenda Pública Municipal, em relação aos Tributos, Multas e Precos inscritos ou não em dívida ativa.

RESSALVAS

Existe(m) lançamento(s) a vencer

Existe(m) lançamento(s) com suspensão administrativa

Nos termos do Decreto 15.927/2015 este documento auxiliar é a representação gráfica da certidão de débitos e situação fiscal, não substituindo a certidão, que será obtida no Portal da PBH, por meio da autenticação dos registros de acesso deste documento.

DOCUMENTO GRATUITO - <http://cndonline.siatu.pbh.gov.br>

DOCUMENTO GRATUITO - <http://cndonline.siatu.pbh.gov.br>



Prefeitura de Belo Horizonte
Secretaria Municipal de Fazenda
Subsecretaria da Receita Municipal

**DOCUMENTO AUXILIAR DA
CERTIDÃO POSITIVA COM EFEITO NEGATIVO
PLENA PESSOA JURIDICA**

REGISTROS DE ACESSO

Código de Controle: **ABEKIMKKQK**

Documento/Certidão nº **24.989.569** Exercício: **2023**

Emissão em: **30/10/2023**

Requerimento em: **10:38:26**

Validade: **29/11/2023**

Nome: **SOCIEDADE MINEIRA DE CULTURA**

CNPJ: **17.178.195.0001.67**

Ressalvando a Prefeitura Municipal de Belo Horizonte o direito de cobrar débitos posteriormente apurados, a Diretoria de Arrecadação, Cobrança e Dívida Ativa da Secretaria Municipal de Fazenda, no uso de suas atribuições legais, certifica que o Contribuinte acima encontra-se regular com a Fazenda Pública Municipal, em relação aos Tributos, Multas e Precos inscritos ou não em dívida ativa.

RESSALVAS

Existe(m) lançamento(s) a vencer

Existe(m) lançamento(s) com suspensão administrativa

Nos termos do Decreto 15.927/2015 este documento auxiliar é a representação gráfica da certidão de débitos e situação fiscal, não substituindo a certidão, que será obtida no Portal da PBH, por meio da autenticação dos registros de acesso deste documento.

DOCUMENTO GRATUITO - <http://cndonline.siatu.pbh.gov.br>

DOCUMENTO GRATUITO - <http://cndonline.siatu.pbh.gov.br>



FORMULÁRIO TRABALHO DE CAMPO

1 - IDENTIFICAÇÃO	
ESCOLA:	E. M. PROFESSOR HILTON ROCHA
NRE:	REGIONAL PETROLÂNDIA
A. NÍVEL E MODALIDADE DE ENSINO	
<input type="checkbox"/> EDUCAÇÃO INFANTIL	
<input type="checkbox"/> ENSINO FUNDAMENTAL	
<input type="checkbox"/> 1º CICLO <input checked="" type="checkbox"/> 2º CICLO <input type="checkbox"/> 3º CICLO	
<input type="checkbox"/> EDUCAÇÃO DE JOVENS E ADULTOS (EJA)	
B. Nº DE ALUNOS:	110
DATA:	25/08/2023
C. DESTINO:	MUSEU DE CIÊNCIAS NATURAIS DA PUC
D. HORÁRIO DE SAÍDA:	07h30min
E. HORÁRIO DE CHEGADA:	11h20min
F. CUSTO (VALOR EM REAL):	
2 - DETALHAMENTOS DO PROJETO	
A. TEMA:	EXPLORANDO A CIÊNCIA NATURAL
B. OBJETIVOS:	Proporcionar aos alunos uma experiência educativa e enriquecedora ao museu para explorar os diversos aspectos da ciência natural promovendo a aprendizagem de maneira lúdica.
C. AÇÕES DESENVOLVIDAS:	<ul style="list-style-type: none">- Introdução ao tema a partir das disciplinas envolvidas;- Orientação prévia aos alunos sobre o museu e áreas exploradas;- Visitas guiadas as exposições e espaços do museu;- Atividades práticas de observação e interpretação de dados.
D. ÁREAS DE CONHECIMENTO ENVOLVIDAS:	Português, geografia, história, ciências, ensino religioso, ciências naturais, paleontologia, sustentabilidade e biodiversidade.
<p><i>[Handwritten Signature]</i></p> <p>E.M. Professor Hilton Rocha Heloisa Latalisa Franca Diretora - Matr. 01214990</p> <p>CARIMBO E ASSINATURA DO PEDAGOGO DA ESCOLA - MATRÍCULA</p>	



O RELATÓRIO PEDAGÓGICO

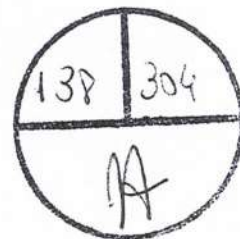

EXPLORANDO A CIENCIA NATURAL

MUSEU DA PUC 5º ANO

O projeto "Explorando a Ciência Natural", no museu da PUC, teve objetivo alcançado pois levar os alunos do 5º ano, promoveu o aprendizado de forma lúdica e prática sobre diferentes temas abordados nos museus, como Paleontologia, a história da Terra, a evolução das espécies, a biodiversidade, entre outros.

Conhecer e explorar os diferentes aspectos da ciência e suas aplicações, criaram expectativas que foram concretizadas em várias exposições em que local ofereceu, estimulando assim a curiosidade e criatividade dos nossos estudantes.

O museu da PUC, é um espaço interdisciplinar da Universidade que complementa sua extensão de serviços à comunidade, com uma equipe composta de profissionais qualificados e de estudantes universitários que participam de diversos projetos, auxiliando neste processo de interação dos estudantes que se mostraram bastante participativos e curiosos e interessados. Realizaram atividades práticas relacionadas aos aspectos da ciência natural.

Desenvolver habilidades científicas e críticas, tais como observação, análise e interpretação de dados contribui para o Projeto Político Pedagógico, trazendo o lúdico e prática sobre os diferentes temas abordados na grade curricular do 5º ano do ensino fundamental.

Professoras responsáveis: Paloma Alves de Souza, Silvia Cristina Ferreira, Fabiana Maurícia da Silva, Sabrina Bazilio de Oliveira Santos

PROJETO ALÉM DOS MUROS
MUSEU DA PUC

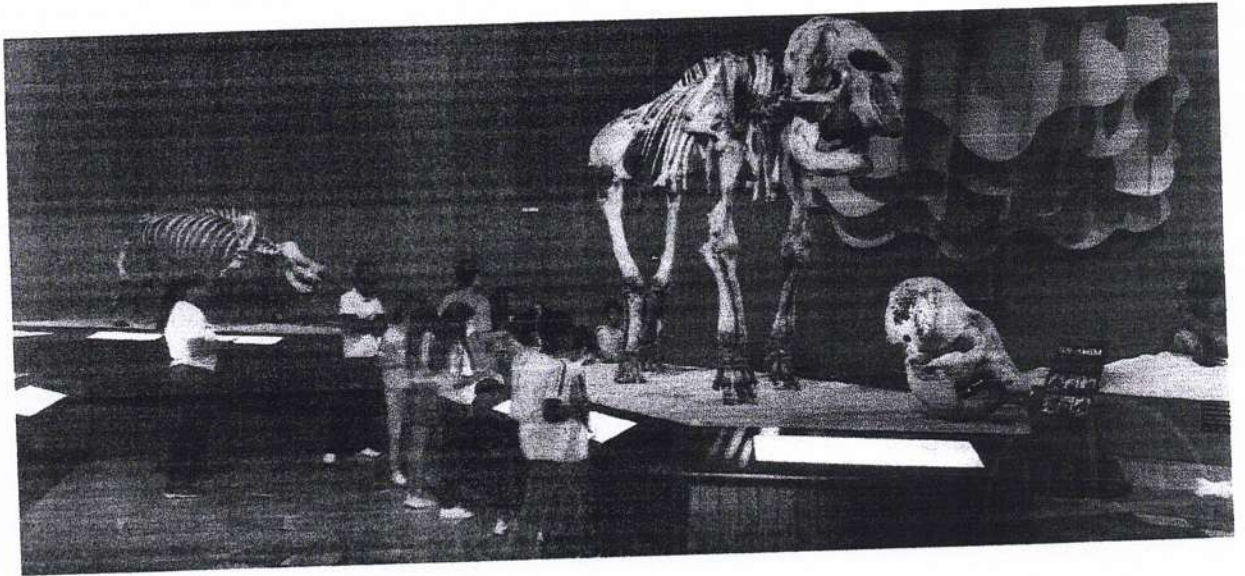

140 304
A

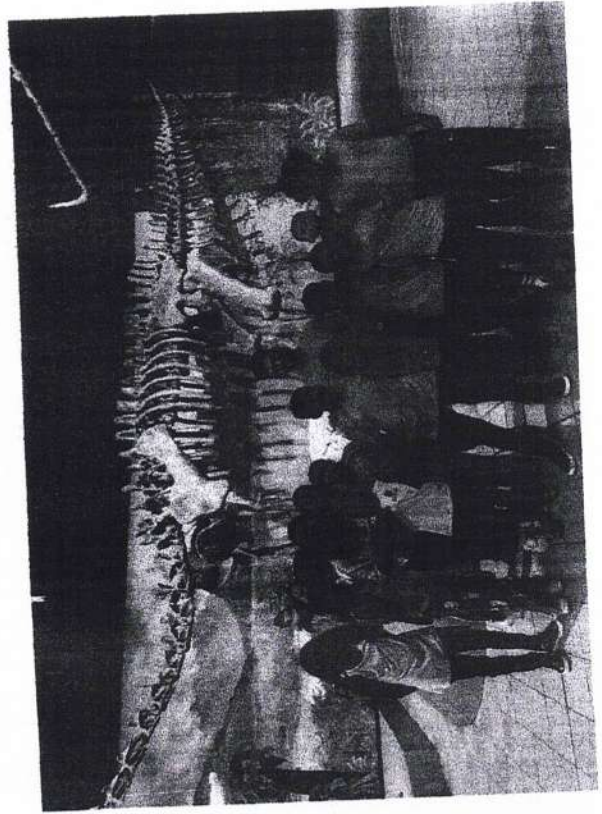
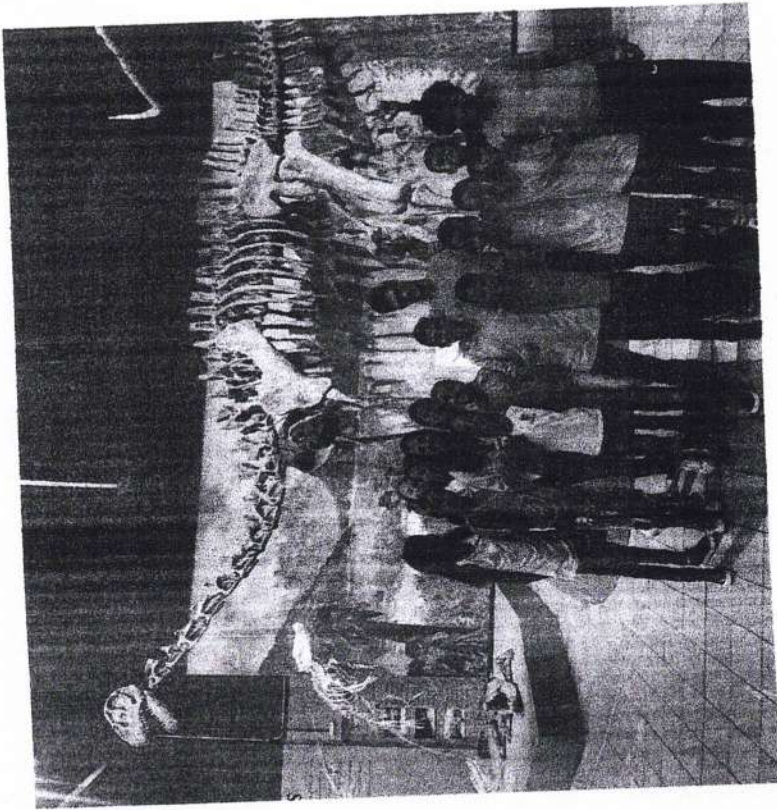



LISTAGEM DE TURMAS
UNIDADE DE ENSINO: EM PROFESSOR HILTON ROCHA

141 304
M

Turma código: 517-D - nome: 517-D - Etapa: 5º ANO - Turno: 1º - Sala: 17

Professor(a) Referência: **SABRINA BAZILIO DE OLIVEIRA SANTOS**

Nº	NOME	SEXO	DATA DE NASCIMENTO	IDADE
01	ALICIA JANIS DE OLIVEIRA MIRANDA	F	14/07/2012	11
02	ANA JULYA DE OLIVEIRA AUGUSTA	F	16/10/2012	11
03	ANNIE MIGUEL DORNELAS GONCALVES	F	04/09/2012	11
04	ASHLEY MARIANA ROCHA BERTASSO	F	19/01/2013	10
05	DEBORA RODRIGUES BRANCO	F	21/12/2012	10
06	EDUARDA DINIZ COSTA	F	10/03/2013	10
07	EMANUELLY CRISTINA MOREIRA SILVA	F	30/08/2012	11
08	EMANUELLY VITORIA ZIMMERER DA SILVA	F	09/03/2013	10
09	EMILY VITORIA PEIXOTO BARCELOS	F	10/02/2013	10
10	ERICK RAFAEL MOREIRA NUNES - REMANEJADO(A)	M	27/07/2012	11
11	ESTHER VITORIA LOPES DE SOUZA	F	21/12/2012	10
12	GABRIEL RIBEIRO GOMES FERREIRA	M	05/10/2011	12
13	HUGO TEIXEIRA CANDIDO	M	30/01/2013	10
14	IAGO ANTONY XAVIER UTSCH	M	01/11/2011	12
15	ISABELY OLIVEIRA DA SILVA	F	19/06/2012	11
16	JORGE BENICIO GONCALVES ROMANO QUIEL	M	06/05/2013	10
17	KAMYL PEREIRA DE SOUSA	F	04/10/2012	11
18	LUAN GABRIEL DA SILVEIRA JUVENTINO	M	20/12/2012	10
19	LUIZ DAVI FREITAS RIBEIRO	M	01/12/2012	10
20	MANUELA CUSTODIO GOMES DA SILVA	F	21/12/2011	11
21	MARCOS DANIEL CARDOSO DOS SANTOS - TRANSFERIDO(A)	M	27/09/2012	11
22	MATHEUS XAVIER GOMES	M	15/08/2012	11
23	RHUAN PABLO MESQUITA REIS	M	25/04/2013	10
24	SOPHIA KAROLLINE LOURENCO NUNES	F	16/01/2013	10
25	TAYANNE ESHLEY CASSIMIRO DE SOUZA - REMANEJADO(A)	F	01/06/2013	10
26	VITOR FERNANDES MATEUS	M	20/10/2012	11
27	VITORIA GABRIELY TEIXEIRA GARCIA	F	12/03/2013	10
28	WELBERT ARAUJO SANTOS	M	07/11/2012	11
29	YURI AUGUSTO SILVA DE SOUZA - REMANEJADO(A)	M	20/03/2013	10
30	KAUA JUNIO FERREIRA SOUZA SABINO	M	11/01/2013	10
31	DAVI VIEIRA DA SILVA	M	17/01/2013	10
32	KENEDY GONÇALVES DA SILVA - TRANSFERIDO(A)	M	12/04/2013	10
33	BRAYAN DE SOUZA SOARES REIS	M	25/01/2013	10
34	ALEXANDRE FERREIRA SILVA	M	11/03/2012	10
35				

TOTAL



LISTAGEM DE TURMAS
UNIDADE DE ENSINO: EM PROFESSOR HILTON ROCHA

Turma código: 518-C - nome: 518-C - Etapa: 5º ANO - Turno: 1º - Sala: 18

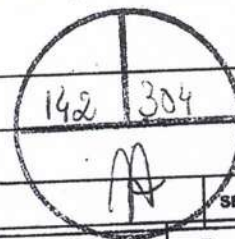

Professor(a) Referência: PALOMA ALVES DE SOUZA

Nº	NOME	SEXO	DATA DE NASCIMENTO	IDADE
01	ALICE FLORA DA PAZ SILVA	F	07/11/2012	11
02	ANA BEATRIZ VIEIRA BARBOSA	F	19/02/2013	10
03	ANNA FLAVIA ALMEIDA RODRIGUES	F	11/03/2013	10
04	ANNA FLAVIA ALMEIDA RODRIGUES	F	01/05/2013	10
04	ANNA LIVIA FAGUNDES DE ALMEIDA FERNANDES	F	08/03/2013	10
05	DEBORAH MACEDO APOLONIO	F	30/11/2012	10
06	EDUARDA VITORIA DE SOUSA MOTA	F	28/10/2012	11
07	GABRIELLY EDUARDA PEREIRA DOS SANTOS	M	01/08/2012	11
08	GUSTAVO DE AVILAR CARVALHO	M	07/01/2013	10
09	GUSTAVO HENRIQUE RIBEIRO PIMENTA	F	30/08/2012	11
10	IASMIN BEATRICE DO CARMO SANÇAO SANTOS - TRANSFERIDO(A)	M	20/06/2013	10
11	ISAAC EMANUEL DA SILVA GONCALVES	F	20/11/2012	11
12	ISABELE DOS SANTOS RODRIGUES	F	15/11/2012	11
13	ISADORA ANGELINA MIRANDA DA SILVA	F	20/06/2013	10
14	ISADORA DOS SANTOS FERREIRA	M	24/01/2013	10
15	LUAN VICTOR COSTA DE SOUZA	M	01/09/2012	11
16	MATEUS CUNHA CORGOZINHO SILVA	M	16/06/2013	10
17	MATHEUS HENRIQUE DA SILVA RODRIGUES	M	16/10/2012	11
18	MIGUEL FELIPE XAVIER - TRANSFERIDO(A)	M	18/07/2012	11
19	MIGUEL LIBERATO RODRIGUES	M	13/08/2011	12
20	MOISES THIAGO SILVA DE SOUZA	F	11/07/2012	11
21	MONALISA DURAES PORTO GALDINO	M	02/03/2012	11
22	PABLO VICTOR OLIVEIRA DE SOUZA	F	09/09/2012	11
23	REBECA VITORIA BARBOSA FERREIRA - TRANSFERIDO(A)	F	25/02/2012	11
24	SAMIRA CARDOSO DE SOUZA	F	20/09/2012	11
25	SOPHIA ALESSANDRA TEIXEIRA DA SILVA	F	22/01/2011	12
26	STEPHANY RODRIGUES TELES	M	15/10/2012	11
27	YURI DE OLIVEIRA ROCHA	M	02/07/2012	11
28	EMANUEL ISAQUE FERREIRA SANTOS	M	17/01/2013	10
29	ARTHUR GABRIEL DE PAULA SILVA	M	01/07/2012	11
30	PEDRO LUIZ DANIEL DE SOUZA SILVA	F	01/06/2013	10
31	TAYANNE ESHLEY CASSIMIRO DE SOUZA	M	16/10/2012	11
32	MIGUEL FELIPE XAVIER - TRANSFERIDO(A)	F	15/06/2011	12
33	EMILLY VITORIA ARAUJO ANDRADE			
34				
35				

TOTAL



LISTAGEM DE TURMAS
UNIDADE DE ENSINO: EM PROFESSOR HILTON ROCHA

Turma código: 519-B - nome: 519-B - Etapa: 5º ANO - Turno: 1º - Sala: 19

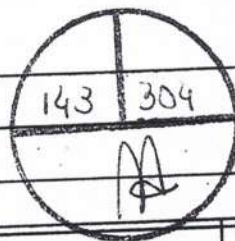

Professor(a) Referência: **FABIANA MAURICIA DA SILVA OLIVEIRA**

Nº	NOME	SEXO	DATA DE NASCIMENTO	IDADE
01	ALICE SANTOS DE JESUS	F	14/05/2011	12
02	ANA JULIA NUNES LEITE	F	24/08/2012	11
03	ANA LUIZA DA CRUZ ALMEIDA	F	11/09/2012	11
04	ANA LUIZA DA CRUZ ALMEIDA	M	12/09/2012	11
05	ARTHUR GABRIEL PANDOLF	M	08/07/2012	11
06	CARLOS EDUARDO LUCIO SENA	M	05/12/2012	10
07	DAVI LUCAS EMILIANA MARQUES	F	11/10/2011	12
08	EDUARDA PATRICIA FARIA SANTOS - TRANSFERIDO(A)	M	17/05/2013	10
09	EDUARDO DE ARAUJO MARTINS QUEIROZ	F	18/07/2012	11
10	EMANUELLE VITORIA DE SOUZA RODRIGUES	F	16/01/2013	10
11	EMANUELLY FERNANDES BATISTA FONSECA SILVA	F	08/11/2012	11
12	EMANUELY STEFANE SOARES SANTOS	M	29/05/2013	10
13	FABIO HENRIQUE FERNANDES GONCALVES	F	18/03/2013	10
14	FERNANDA LOPES ILDELFINO	M	10/08/2011	12
15	FRANCKDAVI DOS SANTOS DE MOURA - TRANSFERIDO(A)	M	24/02/2013	10
16	JUAN PABLO DE OLIVEIRA PRADO	F	10/09/2012	11
17	JULIA EMANUELLY SILVA	F	20/09/2012	11
18	JULIA PEREIRA MATOS	F	29/09/2012	11
19	JULIA VIEIRA DE MELO	F	26/06/2013	10
20	LARA VICTORIA REIS GUERRA - TRANSFERIDO(A)	M	26/11/2012	10
21	LEANDRO FABRICIO BARCELOS	M	24/08/2012	11
22	LUAN HENRIQUE FERREIRA DE MATOS	M	20/05/2012	11
23	MATEUS HENRIQUE MIRANDA RODRIGUES	M	01/07/2012	11
24	PEDRO LUIZ DANIEL DE SOUZA SILVA - REMANEJADO(A)	F	02/03/2013	10
25	SAMYRA LUIZA SOUZA DE ALMEIDA	F	02/01/2013	10
26	SOPHIA CAROLINNY ALVES SOARES	F	31/05/2012	11
27	TAMIRES EMANUELE MACHADO DUARTE	F	31/10/2012	11
28	THAYSLLA VICTÓRIA RODRIGUES DE MELO	M	30/03/2013	10
29	VITOR EMANUEL DURAES DE OLIVEIRA	M	06/07/2011	12
30	WELLISSON ANDERLON SILVA ALENCAR - RECLASSIFICADO(A)	M	27/07/2012	11
31	ERICK RAFAEL MOREIRA NUNES	M	26/03/2013	10
32	GUSTAVO HENRIQUE MARTINS SILVA	F	11/09/2012	11
33	VITORIA MARTINS DE JESUS CARVALHO - TRANSFERIDO(A)	F	26/11/2012	11
34	VITORIA FELIPE FERREIRA DA SILVA - TRANSFERIDO(A)	F	05/05/2012	11
35	ANNA LUIZA FERREIRA DO NASCIMENTO	F	21/04/2013	11
35	MARIA EDUARDA DUARTE PAIVA			

TOTAL



LISTAGEM DE TURMAS
UNIDADE DE ENSINO: EM PROFESSOR HILTON ROCHA

Turma código: 520-A - nome: 520-A - Etapa: 5º ANO - Turno: 1º - Sala: 20

Professor(a) Referência: SILVIA CRISTINA FERREIRA

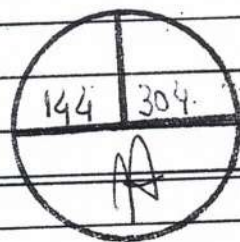

Nº	NOME	SEXO	DATA DE NASCIMENTO	IDADE
01	ALLAN GONCALVES DE FARIA	M	13/03/2012	11
02	ANA JULIA DE OLIVEIRA ELPIDIO	F	21/09/2012	11
03	ANA LUIZA DELFINO RODRIGUES	F	11/12/2012	10
04	CAMILA DE PAIVA COTTA	F	21/09/2012	11
05	CHRISTAL VITORIA AMARO BARBOSA	F	11/05/2013	10
06	DAVI MIGUEL BATISTA DA PAIXAO	M	23/11/2012	10
07	EMANUELLY VITORIA DE OLIVEIRA XAVIER - TRANSFERIDO(A)	F	07/10/2011	12
08	EMANUELY MARTINS DE SOUZÁ	F	13/12/2012	10
09	FRANCKDEVIS DOS SANTOS DE MOURA - TRANSFERIDO(A)	M	10/08/2011	12
10	GABRIELY PEREIRA RODRIGUES - TRANSFERIDO(A)	F	22/09/2012	11
11	HELENA SOFIA LOPES SOARES	F	24/10/2012	11
12	HEYTOR ANTONIO LOPES FITELMAN - TRANSFERIDO(A)	M	14/11/2011	12
13	JOAO PEDRO ZINE DOS SANTOS	M	29/09/2012	11
14	KETHELLYN FERNANDA ESPINDOLA GOULART	F	26/04/2013	10
15	KETLEYN VITORIA SABRINA MELO DE PAULA	F	17/08/2011	12
16	LORENA RAYANE DE SOUZA MATEUS	F	19/12/2012	10
17	MARIA EDUARDA ALVES CORDEIRO	F	24/12/2012	10
18	MARIA EDUARDA DE OLIVEIRA SANTOS	F	27/09/2012	11
19	MIGUEL FERREIRA DE FREITAS SILVA	M	06/08/2012	11
20	NICOLAS FELIP DIONISIO ALVES	M	14/06/2013	10
21	NICOLLAS BERNARD DA SILVA FERREIRA	M	11/06/2013	10
22	PEDRO GABRIEL DE OLIVEIRA BARROS	M	17/12/2010	12
23	PEDRO HENRIQUE ARAUJO RIBEIRO	M	08/02/2013	10
24	RIQUELME DIAS CORREA ROCHA	M	19/12/2012	10
25	SOPHIA ALVES DE CARVALHO	F	22/03/2013	10
26	SOPHIA LOUIZE DOS SANTOS BEZERRA	F	12/01/2013	10
27	THIERRY EDUARDO GOMES PRATA	M	31/01/2013	10
28	YURI ALVES DE ASSIS GOMES	M	28/03/2013	10
29	RAQUEL ESTEFANE DE JESUS SILVA	F	25/02/2013	10
30	SERGIO SAMUEL HIPOLITO COSTA	M	22/09/2011	12
31	YURI AUGUSTO SILVA DE SOUZA - TRANSFERIDO(A)	M	20/03/2013	10
32	EMANUELLY VITORIA DE OLIVEIRA XAVIER - RECLASSIFICADO(A)	F	07/10/2011	12
33	JOAO DAVI MARAGA FRANCISCO	M	24/08/2012	11
34	KITIELY FERREIRA SILVA	F	14/07/2010	11
35				

TOTAL